Probeseite · **www.holzschuh-verlag.de** · Probeseite · **www.holzschuh-verlag.de** · Probeseite · **www.holzschuh-verlag.de**

Der 1. Finger wechselt die Stellung

Der 1. Finger wird nach unten (in Richtung Schnecke) gestreckt.

Finger-Gymnastik: Spiel Folgendes auf jeder Saite.

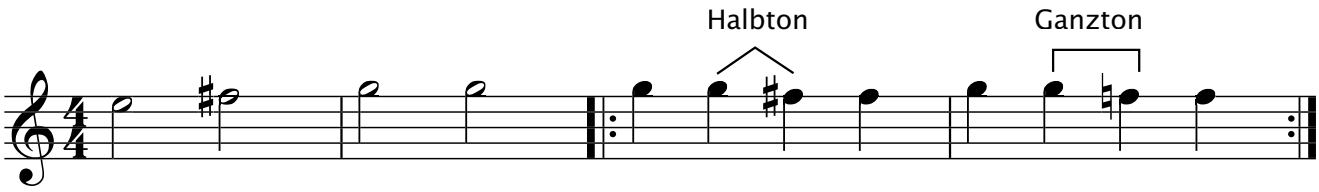

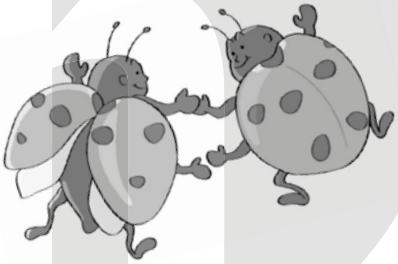

9. Tanz der Marienkäfer

CD 21 22 23

A. Holzer-Rhomberg

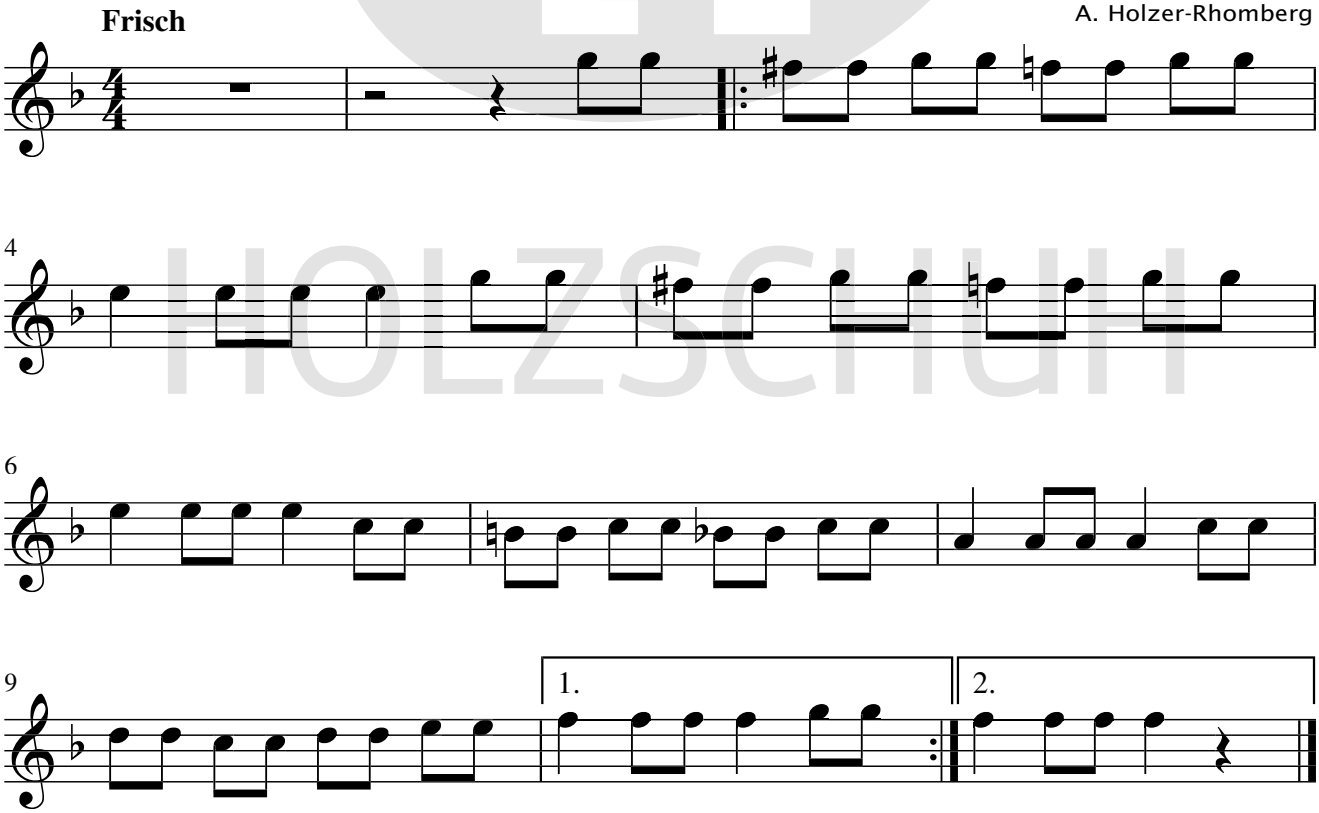

© 2005 by Musikverlag Holzschuh, Manching

Probeseite · **www.holzschuh-verlag.de** · Probeseite · **www.holzschuh-verlag.de** · Probeseite · **www.holzschuh-verlag.de**